



TATA CARA REGISTRASI SECARA ONLINE UNTUK PERPANJANGAN STR

BIDANG P2KB

IDI CABANG JAKARTA UTARA

SEKILAS INFO TENTANG WEB IDI JAKARTA UTARA (www.idijakut.org)



www.idijakut.org

Form Surat Permohonan Pindah Keanggotaan IDI



Syarat:

1. Mengisi formulir dengan lengkap
2. Fotokopi KTP 1 (satu) lembar
3. Fotokopi KTA IDI 1 (satu) lembar
4. Membayar biaya mutasi sebesar Rp. 50.000,- (lima puluh ribu Rupiah) ke **BRI No. Rekening 04150.10000.30569 a.n. IDI Cabang Jakarta Utara** dan membawa serta bukti transferannya.



Form Surat Permohonan Rekomendasi Praktek Dokter Umum

Syarat:

1. Membayar iuran anggota IDI 5 tahun sebesar Rp. 960.000,- bagi yang belum membayar iuran IDI dan membayar biaya rekomendasi izin praktek dokter umum sebesar Rp. 100.000,- per satu tempat praktek. Pembayaran dilakukan dengan transfer ke **Rekening BRI 04150.10000.30569 an. IDI Cabang Jakarta Utara** dan **membawa serta bukti transfernya.**
2. Fotokopi KTP 1 (satu) lembar
3. Fotokopi KTA IDI 1 (satu) lembar
4. Fotokopi ijazah dokter umum 1(satu) lembar
5. Pasfoto berwarna 3x4 sebanyak 2 (dua) lembar dengan latar belakang berwarna merah
6. Fotokopi STR 1 (satu) lembar
7. Fotokopi SIP lama 1 (satu) lembar bila hendak diperpanjang
8. Surat keterangan dari atasan langsung sesuai tempat praktek (klinik/RS/poliklinik/apotik/RB) kecuali praktik perorangan



Benefit Member IDI Cab. Jakarta Utara

20%[★] ADDITIONAL

SHERIDAN
ESPRIT

1 - 31 desember 2018
Show your IDI card to get additional 20% disc on selected item. Available at Sogo PS, Sogo PIM, Sogo CP, Metro PS, Metro GC, Seibu, Galeri Latakezte & Nina Ma boutique Muara Karang

RUMAH SAKIT ROYAL PROGRESS
Melayani dengan Penah Cinta Kasih

PERSEMBAHAN KAMI UNTUK ANDA
BENEFIT KHUSUS UNTUK KOMUNITAS IDI CABANG JAKARTA UTARA

Potongan Harga di Rawat Jalan :
5% : Farmasi dan Fisioterapi
10% : Radiologi, Lab, Royal Café
15% : Home Catering
20% : Medical Check Up
Prioritas Antrian
Gratis Pelayanan Pengantaran Obat (Sunter & Kemayoran)
Free Penjemputan Ambulance (Sunter & Kemayoran)

Potongan Harga Khusus di Rawat Inap :
untuk kelas VIP s/d Premier :
5% : Farmasi dan Fisioterapi
15% : Kamar Perawatan atau upgrade 1 kelas kamar perawatan
10% : Radiologi & Laboratorium

Syarat & ketentuan :
1. Tampilkan kartu IDI pada saat pendaftaran.
2. Berlaku untuk nama yang tertera pada kartu IDI.
3. Pembayaran tidak bisa digabungkan dengan promo yang sedang berlangsung di RS Royal Progress.
4. Untuk anggota keluarga, silakan menghubungi/ menghubungi Customer Service agar kami dapat membuatkan satu Royal Community dengan menunjukkan kartu IDI.

*Berlaku hingga 10 November 2021

Jl. Danau Sunter Utara, Sunter Paradise 1, Jakarta Utara 14300
T. (021) 640026 | F. (021) 6400778 | 0815 11 861 681 (CS) | www.royalprogress.com

#RoyalProgressOfficial | @royalprogress

AGUNG REPRO
DESIGN & PRINTING CENTRE

DOUBLE PROMOTION
Special Price + Additional Discount

All Products 6% All Services

Mug - Notes - Brochure - Name Card - Catalogue - Calendar - Banner - Design - etc

Syarat & Ketentuan :
1. Berlaku hanya untuk Dokter/ Anggota IDI Jakarta Utara
2. Menunjukkan kartu IDI Jakarta Utara yang masih berlaku saat pemesanan
Promo hanya berlaku 1 Tahun

Jl. Gunung Sahari XII Blok B B (komplek Hotel Mirah) Jakarta Pusat 10720
T. 021 6280517 / 021 6012562 M. 0816 196 8081 (Tony Wiryanto) E. agungrepro8@gmail.com

MR. ROLL

BUY 5 GET 1 FREE

Delivery Order Only
Free Ongkir Jakarta Area
WA : 0813 19000 577
021 543 555 64
(Utami / Jimmy)

Syarat & Ketentuan:
- Kirim Foto Kartu IDI JCU melalui WA ketika memesan
- Berlaku Senin - Sabtu (08.00-17.00)
- Harap pesan 2 hari di muka
- Berlaku sampai 30 April 2019

TRULY Dental Center
Trusted Dental. Brighter Smile

Discount 5-10%
(Kasus tertentu)

before after
Gratis konsultasi

Syarat & Ketentuan berlaku
✓ Tampilkan kartu IDI Jakarta Utara Anda pada saat melakukan pembayaran
✓ Promo tidak dapat digabungkan dengan promo lainnya
✓ Berlaku di semua cabang Truly Dental Center
✓ Berlaku mulai tanggal 25 Nov 2018 - 25 Nov 2019
✓ Berlaku untuk keluarga anggota IDI (dgn menunjukkan KK)

www.trulydentalcenter.com

Rukan Cordoba Blok A No. 1-2
Bukit Golf Mediterania, Pantan Indah Kapuk - Jakarta Utara
p: +62 21 5698 3883 (hunting) e: info@trulydentalcenter.com

5698 3883
Giri Gunung / Titik



Sidang MK : UU Kedokteran Adalah Legal Policy Pemerintah

Sidang lanjutan uji materiil Undang-Undang Nomor 29 Tahun 2004 tentang Praktik Kedokteran (UU Praktik Kedokteran) dan UU Nomor 20 Tahun 2003 tentang Pendidikan Dokter (UU Pendidikan Dokter) kembali digelar Mahkamah...

[Klik Disini](#)

Bila TS tidak mengetahui nama yang tercatat di IDI, TS bisa memeriksanya di web idionline.org

- Sejarah IDI
- Susunan Pengurus PB IDI
- Daftar Perhimpunan
- Daftar IDI Wilayah
- Daftar IDI Cabang
- Peta Anggota
- Direktori Anggota**
- Login Anggota IDI Online

Cabang Jakarta Utara

BERITA TERAKHIR

Kegiatan Ilmiah yang ber – SKP IDI Bulan September 2017

15 September 2017 | Berita, berita-lengkap, news-nasional

Kegiatan Ilmiah yang ber – SKP IDI Bulan September 2017

Login Anggota IDI Online

[Klik disini >](#)



Direktori Anggota

Display 20 / 0 result(s)

Masukkan nama TS di bagian ini

Search Reset

| No | Photo | Nama Lengkap | Gelar Depan | Gelar Belakang | NPA | Asal Wilayah | Asal Cabang |
|----|-------|----------------------|-------------|----------------|----------------------|----------------------|----------------------|
| -- | -- | <input type="text"/> | -- | -- | <input type="text"/> | <input type="text"/> | <input type="text"/> |

Isi Salah Satu Parameter Di Atas

Display 20 / 0 result(s)



Direktori Anggota

Display 20 / 1 result(s)

Isikan nama sesuai dengan nama di bagian ini

Search Reset

| No | Photo | Nama Lengkap | Gelar Depan | Gelar Belakang | NPA | Asal Wilayah | Asal Cabang |
|----|---|--------------------------------------|-------------|----------------|--------|--------------|---------------|
| 1 |  | <input type="text" value="Nama TS"/> | Dr | | 137053 | DKI Jakarta | Jakarta Utara |

Display 20 / 1 result(s)



Ketik link: www.idionline.org



Workshop Resertifikasi P2KB Online dan Muscab IDI Sorong Raya

Ikatan Dokter Indonesia (IDI) cabang Sorong Raya Papua Barat mengadakan Musyawarah Cabang pada hari Sabtu 24 Februari 2018 di Aula GKI Immanuel kota Sorong. Muscab ini memilih ketua IDI...

[Klik Disini](#)

Klik di sini untuk
Memulai registrasi e-IDI



BERITA TERAKHIR



Sosialisasi P2KB IDI untuk Wilayah D.I Yogyakarta
27 February 2018 | [Berita](#), [berita-lengkap](#), [news-nasional](#)
Pada tanggal 25 Februari 2018 IDI Wilayah Daerah Istimewa Yogyakarta bertempat di Kantor IDI Wilayah D.I Yogyakarta menyelenggarakan Pelatihan Verifikator P2KB IDI Cabang. Sebagai pembicara, Dr. Tunggul Birowo, MH, Dr...





Login Anggota IDI Online

Login - Anggota IDI

Jika terdapat kesalahan, mohon diinformasikan ke BADIN - IDI

E-mail address:

Password:



Refresh

Kode Unik:

Log in

[Aktivasi](#) [Lost password?](#)

Klik Aktivasi apabila belum pernah mengisi e-IDI

Aktivasi Anggota Ikatan Dokter Indonesia

Ada 2 email yang penting dicatat:
pusdalin@idionline.org
resertifikasi_bp2kb@idionline.org

Lembar Persetujuan

Sebelum melakukan aktivasi data, kami sarankan anda membaca dan menyetujui ketentuan di bawah ini:

1. Sistem aplikasi Data Anggota Ikatan Dokter Indonesia (IDI) berbasis web yang terintegrasi di dalam Sistem Informasi Terintegrasi IDI (SIT-IDI) ini dibangun dan dikembangkan oleh Pusat Data dan Layanan Informasi (PUSDALIN) Pengurus Besar IDI. Biaya pembangunan dan pengembangan berasal dari iuran anggota yang disetor ke rekening PB IDI oleh IDI Cabang.
2. Aktivasi data dilakukan berdasarkan kesesuaian jawaban dengan data yang tersimpan di data base Anggota Ikatan Dokter Indonesia. Jika anda merasa data jawaban telah benar namun tidak dapat masuk ke tahapan selanjutnya, harap hubungi Admin Pusat Data dan Layanan Informasi (PUSDALIN) Pengurus Besar IDI di Email ke pusdalin@idionline.org, (Balasan email paling lambat 2 x 24 jam di hari kerja, Email aktif di hari kerja senin – jumat dari jam 09'00 – 16'00). Selanjutnya admin PUSDALIN akan melakukan validasi laporan anda.
3. Setelah seluruh pertanyaan terjawab, akses aktivasi akan dikirim ke email yang anda daftarkan di pertanyaan terakhir. Masukkan kata kunci (Password) yang mudah anda ingat.
4. Setelah berhasil masuk ke halaman data anda, lakukan perbaikan (Edit) data yang sesuai dengan data terbaru anda. Data pertama yang wajib anda edit adalah data Surat Tanda Registrasi (STR) karena akan dilakukan validasi ke data Konsil Kedokteran Indonesia (KKI).
5. Seluruh data yang diperbaiki akan diverifikasi oleh admin pusat dengan tahapan sebagai berikut :
 - Data iuran akan diverifikasi oleh Bagian Keuangan PB IDI berdasarkan data transaksi yang tercatat di rekening PB IDI (dana iuran dan dana biaya cetak Kartu Tanda Anggota (KTA) IDI) serta data yang diberikan oleh IDI Cabang.
 - Data lainnya, terutama Data Pendidikan akan diverifikasi oleh Bagian PUSDALIN berdasarkan validasi sumber data (data kependudukan, data institusi pendidikan, dan lain-lain). Verifikasi data lain dilakukan setelah data iuran terverifikasi.
6. Kendala proses verifikasi dapat disebabkan oleh :
 - IDI Cabang belum mengirim data terkait iuran anggota dan atau biaya cetak KTA IDI.
 - Tidak ada data transaksi iuran di rekening PB IDI yang sesuai dengan informasi yang diberikan IDI Cabang atau entri data iuran.
 - Data pendidikan tidak valid
 - Data pribadi tidak valid
7. SELURUH DATA ENTRI SETELAH BERHASIL MELAKUKAN AKTIVASI MENJADI TANGGUNG JAWAB ANGGOTA IDI (PENGGUNA). KONSEKUENSI HUKUM AKIBAT PENGGUNAAN DATA YANG TIDAK VALID SEPENUHNYA MENJADI TANGGUNG JAWAB PENGGUNA.
8. Seluruh data Anggota yang telah tersimpan dapat digunakan oleh Ikatan Dokter Indonesia untuk kepentingan Organisasi dan Anggota.

Saya telah membaca seluruh ketentuan di atas dan menyetujuinya.

Lanjutkan



Login Anggota IDI Online

**Isi NPA IDI TS. Contoh: 1103.28357.
Yang diisi: 28357**

Step 1

Masukkan NPA IDI

Next Step





Login Anggota IDI Online

Isi nama TS

Step 2

Masukkan Nama Lengkap Anda (Sesuai Ijazah)

Next Step





Login Anggota IDI Online

Isi tanggal lahir anda, dengan
format tahun-bulan-tanggal

Step 3

Masukkan Tanggal Lahir Anda
Format YYYY-MM-DD/ contoh 1980-12-31

Next Step





Login Anggota IDI Online

Masukkan tempat lahir TS

Step 4

Masukkan Tempat Lahir Anda

Next Step





Login Anggota IDI Online

Step 5

Pilih Asal Fakultas Anda

Pilih Universitas 

Next Step

© 2017 Copyright by Ikatan Dokter Indonesia.



Login Anggota IDI Online

Step 5

Pilih Asal Fakultas Anda

- ✓ Pilih Universitas
- Acharya Nagarjuna University
- Al Azhar University Cairo
- Albert Ludwigs Universitat Freiburg
- Amang Rodriguez Memorial Medical Center
- American Board Of Internal Medicine
- Arztekammer Nordrhein
- Bayerische Julius Maxiwilliams Wurzburg
- Bicol Christian College Of Medicine
- Bloemendaal Cleristelijk Psychiatrisch Centrum
- Board Of Medical Examiners Di Manila
- Cairo University Hospitals
- Centre Hospital University
- China Medical University
- Chongqing Medical University
- De Los Santos - STI Medical Center
- DR FE Del Mundo Medical Center Foundation Philippines, Inc
- Erasmus Rotterdam University, Belanda
- Erlangen Nuremberg University
- For Eastern University





Login Anggota IDJ Online

Masukkan tahun kelulusan TS

Step 6

Masukkan Tahun Lulus Pendidikan Dokter Anda

Next Step





Login Anggota IDI Online

Isi alamat e-mail TS

Step 7

Masukkan Alamat Email Anda

Masukkan Kembali Alamat Email Anda

Next Step





Login Anggota IDI Online

Success

Data Anda sudah tersimpan dan akan diaktivasi.
Jika dalam 1X24 jam Anda belum juga menerima email aktivasi,
cek folder spam di email anda, atau kemungkinan email anda
invalid/tidak aktif.
Lakukan pendaftaran ulang dengan alamat email yang berbeda.

[Login](#)



Inbox (1,239)
Starred
Sent Mail
Drafts (14)
[imap]/Trash (22)
Junk
More ▾
reisa ▾ +

TIM PUSDALIN IDI **Aktivasi Account Anggota Ikatan Dokter Indonesia** - Email ini untuk memberitahukan bahwa account Anda sudah terdaftar. Klik link dibawah 1:04 pm

Cek e-mail TS dan konfirmasi untuk aktivasi account anggota Ikatan Dokter Indonesia TS

Aktivasi Account Anggota Ikatan Dokter Indonesia Inbox x

TIM PUSDALIN IDI <pusdalin@idionline.org> 1:04 PM (1 minute ago) ☆
to me ▾

Indonesian ▾ > English ▾ [Translate message](#) [Turn off for: Indonesian](#) x

Email ini untuk memberitahukan bahwa account Anda sudah terdaftar.
Klik link dibawah ini untuk mengaktivasi account dan meng-update data anda.

[http://anggota.idionline.org/aktivasi_anggota/aktivasi/?mail=\[redacted\]@gmail.com&code=87cvlt646psev3681np327r51qn2dd4w](http://anggota.idionline.org/aktivasi_anggota/aktivasi/?mail=[redacted]@gmail.com&code=87cvlt646psev3681np327r51qn2dd4w)

 Terima Kasih

Cabang Jakarta Utara

Klik di sini

anggota.idionline.org/aktivasi_anggota/aktivasi/?mail=

@gmail.com&code=87cvlt



Direktori Anggota

Account Anggota Ikatan Dokter Indonesia - reisaecha25@...

**Masukkan password TS
setelah klik konfirmasi e-mail
dari Pusdalin IDI**

Isi Password

Masukkan Password Anda

Masukkan Kembali Password Anda

Simpan

Kedua password harus sama

Setelah itu, klik Simpan

© 2017 Copyright by Ikatan Dokter Indonesia.



Alamat Sesuai KTP

Alamat

Provinsi

Kab. / Kota

Kecamatan

Kelurahan

RT / RW /

Kode POS

Contact Detail

Telepon Rumah

No. HP 1 -

No. HP 2 -

Alamat Korespondensi

Alamat

Provinsi

Kab. / Kota

Kecamatan

Kelurahan

RT / RW /

Kode POS

* Required field



Cabang Jakarta Utara

Data Keanggotaan >



Save

Data Pribadi

Keanggotaan IDI

Data Keanggotaan

Data Pendidikan

Data Pekerjaan

Data Praktik

Data Dokumen

Data Iuran

Data P2KB

NPA IDI :

Wilayah IDI : DKI Jakarta

Cabang IDI : Jakarta Utara (Kode Cabang : 1103)



Cabang Jakarta Utara

Data Pendidikan > Add New



Save

Data Pribadi

Data Keanggotaan

Data Pendidikan

Data Pekerjaan

Data Praktik

Data Dokumen

Data Iuran

Data P2KB

Data Pendidikan

Pendidikan --Pilih Jenis Pendidikan-- - --Pilih Pendidikan-- *

Asal Negara Universitas Indonesia *

Asal Universitas --Pilih Universitas-- *

No. Ijazah *

Tanggal Ijazah Cal * (DD-MM-YYYY)

Dokumen Ijazah no file selected



Cabang Jakarta Utara

* Required field

| No | Nama Pendidikan | Gelar | Universitas | No Ijazah | Tanggal Ijazah | Dokumen Ijazah | Actions |
|----|-----------------|-------|---|-----------|----------------|-------------------------|---------|
| 1 | Dokter | dr | Universitas Katolik Indonesia Atma Jaya | | | ijazah_147875_1_040.jpg | |

Data Pekerjaan >



Data Pribadi

Data Keanggotaan

Data Pendidikan

Data Pekerjaan

Data Praktik

Data Dokumen

Data Iuran

Data P2KB

Data Pekerjaan

Status Pekerjaan

No. Induk Pegawai

Jabatan

Jenis Instansi

Nama Instansi

Alamat

Provinsi

Kab. / Kota

Kecamatan

Kelurahan

RT / RW /

Kode POS

No. Telp -

No. Fax -

* Required field

Reset



Cabang Jakarta Utara



Data Pribadi

Data Keanggotaan

Data Pendidikan

Data Pekerjaan

Data Praktik

Data Dokumen

Data Iuran

Data P2KB

Resert. Online PPDS

Data Praktik

No. SIP No. Rekomendasi IDI Fasilitas Pelayanan Nama Fasilitas Alamat Provinsi Kab. / Kota Kecamatan Kelurahan RT / RW / Kode POS No. Telp - No. Fax -

* Required field

| No | No. SIP | Fasilitas Pelayanan | Nama Fasilitas | Alamat | Actions |
|----|----------------|---------------------|--------------------|------------|---------|
| 1 | 340.I/446-122. | Praktik Perorangan | Apotek Kimia Farma | | |
| 3 | 3/B.15a/2 | Klinik | | Jl. Pantai | |

Data Dokumen > Add New



- Data Pribadi
- Data Keanggotaan
- Data Pendidikan
- Data Pekerjaan
- Data Praktik
- Data Dokumen**
- Data Iuran
- Data P2KB
- Resert. Online PPDS

Data Dokumen

Jenis Dokumen

No. Dokumen

Periode Awal * (DD-MM-YYYY)

Periode Akhir * (DD-MM-YYYY)

Dokumen no file selected

* Required field

| Jenis Dokumen | Jns. Komp. Tambahan | No Dokumen | Periode Awal | Periode Akhir | Dokumen | Actions |
|-----------------------|---------------------|------------|--------------|---------------|--------------------------|---------|
| STR | | | 2016-06-08 | 2021-12- | dokumen_64378_46073.jpeg | |
| Sertifikat Kompetensi | | | 2016-02-05 | 2021-12- | dokumen_64378_83297.jpg | |



Cabang Jakarta Utara

Data luran > Add New



Data Pribadi

Data Keanggotaan

Data Pendidikan

Data Pekerjaan

Data Praktik

Data Dokumen

Data luran

Data P2KB

Data luran

Jenis luran *

Tanggal Bayar Cal * (DD-MM-YYYY)

Lama Periode Pembayaran *

Mekanisme Pembayaran *

Lokasi Pembayaran *

Bukti Bayar no file selected

* Required field

| Jenis luran | Tanggal Bayar | Lama Periode Pembayaran | Mekanisme Pembayaran | Lokasi Pembayaran | Bukti Bayar | Status Verifikasi | Actions |
|----------------|---------------|-------------------------|----------------------|-------------------|-------------|-------------------|---------|
| Data Tidak Ada | | | | | | | |



Cabang Jakarta Utara

- Data Pribadi
- Data Keanggotaan
- Data Pendidikan
- Data Pekerjaan
- Data Praktik
- Data Dokumen
- Data Iuran
- Data P2KB**
- Resert. Online PPDS

Tabel hasil perolehan nilai SKP dan indikator porsi yang diharapkan berdasarkan ranah kegiatan (kegiatan profesi) yang dilakukan.

| Ranah Kegiatan | Indikator | Target Nilai | Hasil SKP | | |
|-------------------------------------|-----------|--------------|-----------|----------|----------|
| | | | Accepted | Pending | Waiting |
| A Ranah Pembelajaran | | 50 - 75 | 0 | 0 | 0 |
| B Ranah Profesional | | 75 - 150 | 0 | 0 | 0 |
| C Pengabdian Masyarakat Dan Profesi | | 25 - 50 | 0 | 0 | 0 |
| D Publikasi Ilmiah Dan Populer | | 0 - 100 | 0 | 0 | 0 |
| E Pengembangan Ilmu Dan Pendidikan | | 0 - 100 | 0 | 0 | 0 |
| Total SKP | | | 0 | 0 | 0 |

: Belum Mencapai Target
 : Sudah Memenuhi Target
 : Sudah Melampaui Target

Perolehan SKP 02/08/2016 s/d 06/03/2021

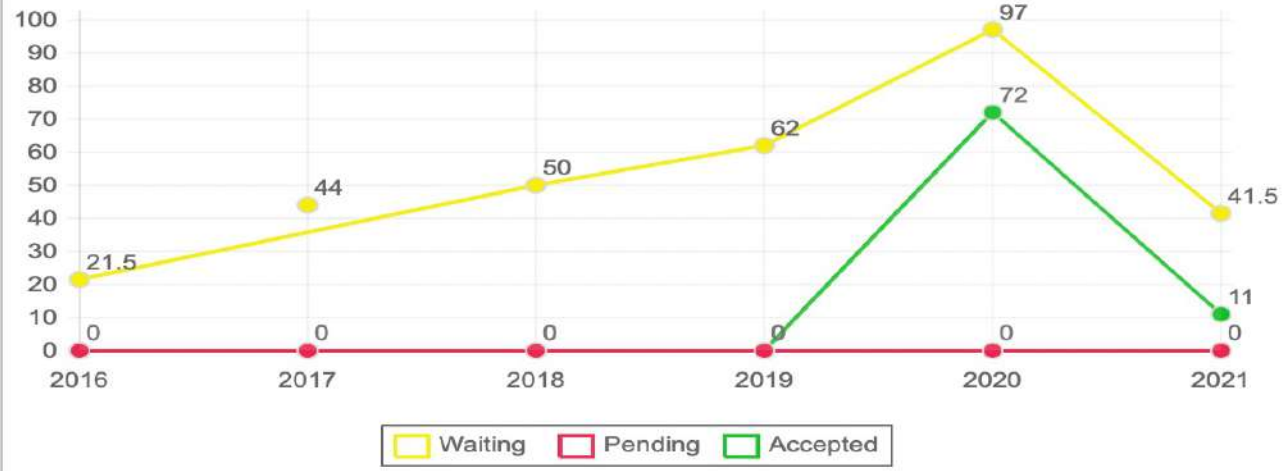

Data P2KB > Daftar Kegiatan

- Data Pribadi
- Data Keanggotaan
- Data Pendidikan
- Data Pekerjaan
- Data Praktik
- Data Dokumen
- Data Iuran
- Data P2KB**
- Resert. Online PPDS

Sertifikat Kompetensi Anda Berlaku Mulai Tanggal 05-02-2016. Jika Tanggal Kegiatan P2KB Anda Di Bawah 05-02-2016, Maka Kegiatan Anda Tidak Akan Dimunculkan.

Daftar Kegiatan

Cari Nama Kegiatan

| Jenis Dokumen | Jns. Komp. Tambahan | No Dokumen | Periode Awal |
|-----------------------|---------------------|------------|--------------|
| STR | | | 2016-06-08 |
| Sertifikat Kompetensi | | | 2016-02-05 |

| No | Ranah Kegiatan | Jenis Kegiatan | Nama Kegiatan | Actions |
|----|--------------------|----------------|--|---|
| 1 | Ranah Pembelajaran | Personal | Mengikuti Pendidikan Jarak Jauh (daring) Selama Jangka Waktu Tertentu |  |
| 2 | Ranah Pembelajaran | Personal | Menjawab Pertanyaan Dalam Uji Diri |  |
| 3 | Ranah Pembelajaran | Personal | Membaca Jurnal |  |
| 4 | Ranah Pembelajaran | Eksternal | Pelatihan/Workshop/Kursus Hand On |  |
| 5 | Ranah Pembelajaran | Eksternal | Webinar (Peserta) |  |
| 6 | Ranah Pembelajaran | Eksternal | Seminar/Lokakarya/Konferensi/Kongres/PIT |  |
| 7 | Ranah Pembelajaran | Internal | Pelatihan |  |
| 8 | Ranah Pembelajaran | Internal | Diskusi Bersama Konsulen(Peserta) |  |
| 9 | Ranah Pembelajaran | Internal | Partisipasi Pertemuan / Rapat Auditor |  |
| 10 | Ranah Pembelajaran | Internal | Dokter Nusantara Sehat (Ranah Pembelajaran) |  |
| 11 | Ranah Pembelajaran | Internal | Mini Lokakarya / Seminar Internal |  |
| 12 | Ranah Profesional | Eksternal | Webinar (Pembicara) |  |
| 13 | Ranah Profesional | Internal | Pembuatan Visum et Repetum |  |
| 14 | Ranah Profesional | Eksternal | Pelayanan kesehatan dan Penanggulangan Wabah Covid-19 (Telekonsultasi) |  |
| 15 | Ranah Profesional | Internal | Melakukan Edukasi Kelompok (minimal 5 orang) |  |





| | | | | |
|----|-----------------------------------|-----------|--|--|
| 16 | Ranah Profesional | Eksternal | Pelayanan kesehatan dan Penanggulangan Wabah Covid-19 | |
| 17 | Ranah Profesional | Personal | Melakukan Tindakan Diagnostik | |
| 18 | Ranah Profesional | Internal | Telekonsultasi pada provider CME (Daring, Luring dan Live Streaming) | |
| 19 | Ranah Profesional | Internal | Sebagai Mitra Bestari(Peer Group) | |
| 20 | Ranah Profesional | Personal | Melakukan Tindakan Intervensi (contoh: konseling, injeksi dll) | |
| 21 | Ranah Profesional | Internal | Magang | |
| 22 | Ranah Profesional | Personal | Melakukan Penapisan di Puskesmas / MCU | |
| 23 | Ranah Profesional | Internal | Pengamatan Epidemiologi(Surveillance) | |
| 24 | Ranah Profesional | Personal | Memeriksa Pasien Rawat Jalan | |
| 25 | Ranah Profesional | Personal | Moderator | |
| 26 | Ranah Profesional | Internal | Tugas Jaga On Call | |
| 27 | Ranah Profesional | Eksternal | Pelayanan DKTP/TKHI | |
| 28 | Ranah Profesional | Personal | Memeriksa Pasien Rawat Inap | |
| 29 | Ranah Profesional | Internal | Dokter Nusantara Sehat (Ranah Profesional) | |
| 30 | Ranah Profesional | Personal | Menyajikan Makalah/Pembicara | |
| 31 | Ranah Profesional | Personal | Melakukan Tinjauan Kasus | |
| 32 | Ranah Profesional | Personal | Melakukan sendiri tindakan pemeriksaan penunjang (EKG,USG,Lab Sederhana,KOH) | |
| 33 | Ranah Profesional | Internal | Menjadi Direktur, Manager, Penanggung Jawab Program, Kepala Kesatuan Kesehatan,Staff Manajemen dan Kegiatan Managerial Kesehatan Lainnya | |
| 34 | Pengabdian Masyarakat Dan Profesi | Eksternal | Pengabdian Masyarakat Terkait Wabah Covid-19 | |
| 35 | Pengabdian Masyarakat Dan Profesi | Eksternal | Pendonor Darah | |
| 36 | Pengabdian Masyarakat Dan Profesi | Eksternal | Menjadi Pengurus Perhimpunan/Kolegium | |
| 37 | Pengabdian Masyarakat Dan Profesi | Eksternal | Pendonor dana sosial kegiatan IDI | |



| | | | | |
|----|-----------------------------------|-----------|--|--|
| 38 | Pengabdian Masyarakat Dan Profesi | Eksternal | Menjadi Pengurus IDI | |
| 39 | Pengabdian Masyarakat Dan Profesi | Personal | Melakukan Penapisan Massal | |
| 40 | Pengabdian Masyarakat Dan Profesi | Personal | Telekonsultasi pada provider CME (Daring, Luring dan Live Streaming) | |
| 41 | Pengabdian Masyarakat Dan Profesi | Eksternal | Terlibat dalam Kegiatan IDI untuk Pelayanan Kesehatan Masyarakat | |
| 42 | Pengabdian Masyarakat Dan Profesi | Eksternal | Relawan Bencana | |
| 43 | Pengabdian Masyarakat Dan Profesi | Eksternal | Menjadi Anggota IDI Aktif | |
| 44 | Pengabdian Masyarakat Dan Profesi | Eksternal | Menjadi Panitia Kegiatan | |
| 45 | Pengabdian Masyarakat Dan Profesi | Eksternal | Sosialisasi Aturan Organisasi | |
| 46 | Pengabdian Masyarakat Dan Profesi | Eksternal | Melayani BPJS dan menggratiskan pasien | |
| 47 | Pengabdian Masyarakat Dan Profesi | Eksternal | Tulisan Ilmiah Populer pamedia cetak/elektronik | |
| 48 | Pengabdian Masyarakat Dan Profesi | Eksternal | Menggratiskan jasa medis untuk pasien dan atau teman sejawat | |
| 49 | Pengabdian Masyarakat Dan Profesi | Personal | Penyuluhan jamaah Haji | |
| 50 | Pengabdian Masyarakat Dan Profesi | Eksternal | Terlibat dalam Pokja | |
| 51 | Pengabdian Masyarakat Dan Profesi | Eksternal | Tim medis di berbagai kegiatan sosial | |
| 52 | Pengabdian Masyarakat Dan Profesi | Eksternal | Memeriksa pasien BPJS | |
| 53 | Pengabdian Masyarakat Dan Profesi | Personal | Melaksanakan Pengobatan Massal | |
| 54 | Pengabdian Masyarakat Dan Profesi | Eksternal | Tim kesehatan haji | |
| 55 | Pengabdian Masyarakat Dan Profesi | Personal | Melayani BPJS dan menggratiskan pasien | |
| 56 | Pengabdian Masyarakat Dan Profesi | Personal | Memberikan Penyuluhan Kesehatan | |
| 57 | Pengabdian Masyarakat Dan Profesi | Eksternal | Tim bencana | |
| 58 | Pengabdian Masyarakat Dan Profesi | Internal | Dokter Nusantara Sehat (Pengabdian Masyarakat Dan Profesi) | |
| 59 | Pengabdian Masyarakat Dan Profesi | Personal | Menggratiskan jasa medis untuk pasien dan atau teman sejawat | |
| 60 | Pengabdian Masyarakat Dan Profesi | Personal | Terlibat Dalam Kegiatan Kemasyarakatan untuk Pelayanan Medis | |



| | | | | |
|----|-----------------------------------|-----------|--|--|
| 61 | Pengabdian Masyarakat Dan Profesi | Eksternal | Mendukung kegiatan IDI | |
| 62 | Pengabdian Masyarakat Dan Profesi | Personal | Memeriksa pasien BPJS | |
| 63 | Pengabdian Masyarakat Dan Profesi | Eksternal | Dokter teladan | |
| 64 | Publikasi Ilmiah Dan Populer | Personal | Tinjauan Pustaka (Sendiri/Bersama) | |
| 65 | Publikasi Ilmiah Dan Populer | Personal | Mengasuh Rubrik Kesehatan di Media Massa | |
| 66 | Publikasi Ilmiah Dan Populer | Personal | Laporan Kasus/EBCR | |
| 67 | Publikasi Ilmiah Dan Populer | Personal | Monograf | |
| 68 | Publikasi Ilmiah Dan Populer | Personal | Reviewer Jurnal | |
| 69 | Publikasi Ilmiah Dan Populer | Personal | Reviewer Kegiatan Ilmiah | |
| 70 | Publikasi Ilmiah Dan Populer | Eksternal | Terlibat Dalam Penyusunan Buku Medis yang Diterbitkan oleh Organisasi Profesi | |
| 71 | Publikasi Ilmiah Dan Populer | Personal | Karya Ilmiah Populer | |
| 72 | Publikasi Ilmiah Dan Populer | Personal | Mengedit Buku | |
| 73 | Publikasi Ilmiah Dan Populer | Personal | Menulis/Menerjemahkan Buku | |
| 74 | Publikasi Ilmiah Dan Populer | Personal | Laporan Penelitian | |
| 75 | Publikasi Ilmiah Dan Populer | Personal | Tinjauan Kasus | |
| 76 | Pengembangan Ilmu Dan Pendidikan | Internal | Mengerjakan Penelitian | |
| 77 | Pengembangan Ilmu Dan Pendidikan | Internal | Penyelia(Supervisor) dalam Jurnal Club/Pembimbing Tutorial/Fasilitator Diskusi | |
| 78 | Pengembangan Ilmu Dan Pendidikan | Internal | Pendamping Internship Dokter Indonesia | |
| 79 | Pengembangan Ilmu Dan Pendidikan | Internal | Membimbing Karya Tulis Ilmiah Mahasiswa | |
| 80 | Pengembangan Ilmu Dan Pendidikan | Internal | Mengajar Mata Kuliah yang Berhubungan Dengan Kedokteran | |
| 81 | Pengembangan Ilmu Dan Pendidikan | Internal | Memberi Ceramah Kepada Sesama Dokter | |
| 82 | Pengembangan Ilmu Dan Pendidikan | Personal | Pendamping PIDI | |
| 83 | Pengembangan Ilmu Dan Pendidikan | Internal | Menjadi Penguji | |
| 84 | Pengembangan Ilmu Dan Pendidikan | Internal | Membimbing Mahasiswa Kedokteran | |
| 85 | Pengembangan Ilmu Dan Pendidikan | Internal | Membuat Soal Ujian | |

Data P2KB > Update Kegiatan



Save



Cancel

Data Pribadi

Data Keanggotaan

Data Pendidikan

Data Pekerjaan

Data Praktik

Data Dokumen

Data Iuran

Data P2KB

Resert. Online PPDS

Seminar/Lokakarya/Konferensi/Kongres/PIT

Nama Kegiatan

Penyelenggara Kegiatan

Tempat Kegiatan

No.SK PB IDI/IDI Wilayah

Dokumen Bukti no file selected (Sertifikat)

Tanggal Kegiatan Cal * (DD-MM-YYYY)

Nilai SKP

* Required field



Cabang Jakarta Utara

Data P2KB > Update Kegiatan



Data Pribadi

Data Keanggotaan

Data Pendidikan

Data Pekerjaan

Data Praktik

Data Dokumen

Data Iuran

Data P2KB

Resert. Online PPDS

Menjawab Pertanyaan Dalam Uji Diri

Penyelenggara Uji Diri

Judul Artikel

Tanggal Tayang Artikel Cal

No. SK PB IDI/IDI Wilayah

Dokumen Bukti no file selected (Sertifikat Uji Diri/Halaman Lulus)

Tanggal Mengikuti Uji Diri Cal * (DD-MM-YYYY)

Nilai SKP

* Required field

Data P2KB > Update Kegiatan



Data Pribadi

Data Keanggotaan

Data Pendidikan

Data Pekerjaan

Data Praktik

Data Dokumen

Data Iuran

Data P2KB

Resert. Online PPDS

Memeriksa Pasien Rawat Jalan

Nama Tempat Praktik

Alamat Tempat Praktik

Kategori Tempat Praktik

Jumlah Pasien

Dokumen Bukti (Surat Keterangan Daftar Pasien dari Dokter Penanggung Jawab Klinik)

Tanggal Kegiatan Cal * (DD-MM-YYYY)

* Required field



Cabang Jakarta Utara

KETERANGAN KEGIATAN KLINIS
DOKTER:
TAHUN: 2018

| BULAN | JUMLAH PASIEN | TINDAKAN INTERVENSI | TINDAKAN DIAGNOSTIK |
|-----------|---------------|-----------------------|---------------------|
| JANUARI | 44 | INJEKSI 3, HECHTING 1 | KGD 5 |
| FEBRUARI | 43 | INJEKSI 2 | AU 6 |
| MARET | 35 | HECHTING 3 | KGD 2, AU 2 |
| APRIL | 37 | INJEKSI 2 | KGD 3 |
| MEI | 23 | HECHTING 2 | KGD 17 |
| JUNI | 20 | - | KGD 20 |
| JULI | 33 | INJEKSI 3 | KGD 10 |
| AGUSTUS | 36 | INJEKSI 6 | KGD 30 |
| SEPTEMBER | 42 | INJEKSI 2 | AU 3 |
| OKTOBER | 33 | INJEKSI 8 | AU 2 |
| NOVEMBER | 44 | - | - |
| DESEMBER | 49 | HECHTING 4 | AU 5 |
| TOTAL | 439 | 36 | 105 |

Jakarta,
Penanggung Jawab

Dr.
SIP



Cabang Jakarta Utara

Data P2KB > Update Kegiatan



Data Pribadi

Data Keanggotaan

Data Pendidikan

Data Pekerjaan

Data Praktik

Data Dokumen

Data Iuran

Data P2KB

Resert. Online PPDS

Menjadi Direktur, Manager, Penanggung Jawab Program, Kepala Kesatuan Kesehatan dan Kegiatan Managerial Kesehatan Lainnya

Nama Institusi

Alamat Institusi

Jabatan

Dokumen Bukti no file selected

Lama Periode

Awal Periode Cal * (DD-MM-YYYY)

* Required field



Cabang Jakarta Utara

Data P2KB > Update Kegiatan



Data Pribadi

Data Keanggotaan

Data Pendidikan

Data Pekerjaan

Data Praktik

Data Dokumen

Data Iuran

Data P2KB

Resert. Online PPDS

Melaksanakan Pengobatan Massal

Nama Kegiatan

Tempat Kegiatan

Jumlah Peserta

Dokumen Bukti no file selected (Surat Tugas/Sertifikat/Berita Acara)

Tanggal Kegiatan * (DD-MM-YYYY)

* Required field



Cabang Jakarta Utara

Data P2KB > Update Kegiatan



Data Pribadi

Data Keanggotaan

Data Pendidikan

Data Pekerjaan

Data Praktik

Data Dokumen

Data Iuran

Data P2KB

Resert. Online PPDS

Penyuluhan jamaah Haji

Topik Kegiatan

Tempat Kegiatan

Jumlah Peserta

Dokumen Bukti no file selected (Surat Tugas/Sertifikat/Berita Acara)

Tanggal Kegiatan Cal * (DD-MM-YYYY)

* Required field



Cabang Jakarta Utara

Data P2KB > Update Kegiatan



Data Pribadi

Data Keanggotaan

Data Pendidikan

Data Pekerjaan

Data Praktik

Data Dokumen

Data Iuran

Data P2KB

Resert. Online PPDS

Memberikan Penyuluhan Kesehatan

Topik Kegiatan

Tempat Kegiatan

Jumlah Peserta

Dokumen Bukti no file selected (Surat Tugas/Sertifikat/Berita Acara)

Tanggal Kegiatan Cal * (DD-MM-YYYY)

* Required field



Cabang Jakarta Utara

Data P2KB > Update Kegiatan



Data Pribadi

Data Keanggotaan

Data Pendidikan

Data Pekerjaan

Data Praktik

Data Dokumen

Data Iuran

Data P2KB

Resert. Online PPDS

Menjadi Anggota IDI Aktif

Periode Pemb luran Anggota Cal

Tanggal Ikut Muscab / HBDI Cal

Dokumen Bukti no file selected (Surat Keterangan/ Sertifikat Mengikuti HBDI / Muscab)

Tanggal Kegiatan Cal * (DD-MM-YYYY)

* Required field



Cabang Jakarta Utara

Data P2KB > Update Kegiatan



Data Pribadi

Data Keanggotaan

Data Pendidikan

Data Pekerjaan

Data Praktik

Data Dokumen

Data Iuran

Data P2KB

Resert. Online PPDS

Laporan Penelitian

Judul Penelitian

Status Peneliti

Jurnal Publikasi

Dokumen Bukti (Scan Penelitian/Cover Jurnal)

Tanggal Terbit/Edisi Cal * (DD-MM-YYYY)

* Required field



Cabang Jakarta Utara

Data P2KB > Update Kegiatan



Data Pribadi

Data Keanggotaan

Data Pendidikan

Data Pekerjaan

Data Praktik

Data Dokumen

Data Iuran

Data P2KB

Resert. Online PPDS

Memberi Ceramah Kepada Sesama Dokter

Nama Kegiatan

Penyelenggara

Tempat Kegiatan

Dokumen Bukti no file selected (Sertifikat/Surat Tugas)

Tanggal Kegiatan Cal * (DD-MM-YYYY)

* Required field



Cabang Jakarta Utara

Data P2KB > Resume Kegiatan



Data Pribadi

Data Keanggotaan

Data Pendidikan

Data Pekerjaan

Data Praktik

Data Dokumen

Data Iuran

Data P2KB

Resert. Online PPDS

Resume Kegiatan

| No | Nama Kegiatan | Accepted | Pending | Waiting | Total SKP | Actions |
|--------------|--|------------|----------|-----------|------------|---------|
| 1 | Menjawab Pertanyaan Dalam Uji Diri | 10 | 0 | 0 | 10 | |
| 2 | Seminar/Lokakarya/Konferensi/Kongres/PIT | 71 | 0 | 39 | 110 | |
| 3 | Pelatihan/Workshop/Kursus Hand On | 7 | 0 | 4 | 11 | |
| 4 | Memeriksa Pasien Rawat Jalan | 44 | 0 | 0 | 44 | |
| 5 | Terlibat Dalam Kegiatan Kemasyarakatan untuk Pelayanan Medis | 4 | 0 | 0 | 4 | |
| 6 | Melaksanakan Pengobatan Massal | 5 | 0 | 0 | 5 | |
| 7 | Sosialisasi Aturan Organisasi | 0 | 0 | 2 | 2 | |
| 8 | Menjadi Pengurus IDI | 6 | 0 | 0 | 6 | |
| 9 | Menjadi Pengurus Perhimpunan/Kolegium | 7 | 0 | 0 | 7 | |
| Total | | 154 | 0 | 45 | 199 | |



Cabang Jakarta Utara

Resertifikasi PPDS > Add New



Data Pribadi

Data Keanggotaan

Data Pendidikan

Data Pekerjaan

Data Praktik

Data Dokumen

Data Iuran

Data P2KB

Resert. Online PPDS

Data Resertifikasi PPDS

Pendidikan yang Ditempuh

--Pilih Jenis Pendidikan-- *

Scan Iuran P2KB

Choose File no file selected *

Scan SK KPS

Choose File no file selected *

Scan SK Kolegium Spesialis

Choose File no file selected *

Ukuran Maks 500KB, format file gambar

* Required field

| Tanggal | Pendidikan | Iuran P2KB | SK KPS | SK Kolegium Spesialis | Status | | Keterangan | Tgl Kirim Kolegium | Actions |
|----------------|------------|------------|--------|-----------------------|--------|----------|------------|--------------------|---------|
| | | | | | P2KB | Kolegium | | | |
| Data Tidak Ada | | | | | | | | | |



Cabang Jakarta Utara



**PENGURUS BESAR
IKATAN DOKTER INDONESIA
THE INDOONESIAN MEDICAL ASSOCIATION
CENTRAL EXECUTIVE BOARD**

Jl. Dr. G.S.S.Y. Ratulangi No. 29 Jakarta 10350 Telp. 021-3150679 - 3900277 Fax. 3900473
Email : pbidi@idionline.org - Website : www.idionline.org

Jakarta, 27 Juni 2022

Masa Bakti 2022 - 2025

Nomor : 0622/PB/A.2/06/2022

Lampiran : 2 Halaman

Perihal : Perpanjang Kebijakan Organisasi Tentang Sertifikasi dan Resertifikasi Dokter

Ketua Dewan Pertimbangan
Prof.DR.Dr. I. Oetama Marsis,Sp.OG(K)

Sehubungan dengan masih banyaknya Sejawat Dokter yang mengalami kesulitan selama Masa Pandemi Covid-19 dengan ini kami perpanjang kebijakan Organisasi tentang Sertifikasi dan Resertifikasi Surat Edaran No. 06025/PB/A.2/01/2022, untuk mendapatkan Sertifikat Kompetensi, yang akan digunakan untuk memperoleh Surat Tanda Registrasi (STR) dari Konsil Kedokteran Indonesia (KKI) beberapa hal tersebut :

1. Bagi Dokter yang Sertifikat Kompetensinya kadaluarsa atau yang Sertifikat Kompetensinya akan berakhir agar melakukan pelaporan SKP yang telah diperoleh. Jika SKP yang diperoleh kurang dari 250 SKP, diharapkan meminta rekomendasi IDI Cabang masing-masing dengan mempertimbangkan :

A. Bila Ranah Profesional kurang mencukupi :

- a) Profesional yang terkait tindakan, dokter mengikuti magang atau keterampilan klinik
- b) Profesional yang tidak terkait tindakan, dokter mengikuti seminar/workshop yang mendukung ranah profesional

B. Bila Ranah Pembelajaran kurang mencukupi :

- a) Membuat resume jurnal yang ditetapkan oleh organisasi profesi.
- b) Menjawab uji diri jurnal *online* IDI.
- c) Membuat makalah ilmiah kedokteran yang ditetapkan oleh organisasi profesi.
- d) Magang untuk keterampilan klinis.
- e) Mengikuti *workshop/modul*.

2. Bagi Dokter yang belum pernah memiliki Sertifikat Kompetensi dan lulus Fakultas Kedokteran sebelum 29 April 2007, melaporkan SKP yang telah diperoleh, namun jika SKP kurang dari 250 SKP diharapkan meminta rekomendasi IDI Cabang masing-masing dengan mempertimbangkan :

A. Bila Ranah Profesional kurang mencukupi :

- a) Profesional yang terkait tindakan, dokter mengikuti magang atau keterampilan klinik
- b) Profesional yang tidak terkait tindakan, dokter mengikuti seminar/workshop yang mendukung profesional

B. Bila Ranah Pembelajaran kurang mencukupi:

- a) Membuat resume jurnal yang ditetapkan oleh organisasi profesi
- b) Menjawab uji diri jurnal *online* IDI
- c) Membuat makalah ilmiah kedokteran yang ditetapkan oleh organisasi profesi.
- d) Magang untuk keterampilan klinis.
- e) Mengikuti *workshop/modul*

Catatan Point 2 : Dokumen Asli Ranah Profesional, Ranah Pembelajaran dan Ranah Pengabdian Masyarakat dan Profesi, setelah di verifikasi oleh Verifikator IDI Cabang, serta FC Ijasah Legalisir Basah, FC Sumpah Dokter, FC Surat Tugas/PTT dikirim ke BP2KB PB IDI.

Kebijakan Organisasi tentang Sertifikasi dan Resertifikasi Dokter berlaku selama 6 (Enam) bulan sejak surat ini dikeluarkan dan setelah itu ketentuan tentang Sertifikasi dan Resertifikasi Dokter Kembali sesuai dengan Buku Panduan Verifikasi Kegiatan P2KB Dokter yang diterbitkan oleh Ikatan Dokter Indonesia



IKATAN DOKTER INDONESIA
CABANG JAKARTA UTARA

PERATURAN KETUA IKATAN DOKTER INDONESIA CABANG JAKARTA UTARA

NOMOR 002/KA/IDI/6/TAHUN 2022

TENTANG

PEDOMAN PELAKSANAAN VERIFIKASI PROGRAM PENGEMBANGAN PENDIDIKAN
KEPROFESIAN BERKELANJUTAN (P2KB)

DI LINGKUNGAN IKATAN DOKTER INDONESIA CABANG JAKARTA UTARA

Jika verifikasi belum mencapai target 250 SKP IDI dan anggota kesulitan untuk memenuhi, maka dapat dilakukan Langkah sbb :

- Bila Ranah Pembelajaran (Ranah A) kurang mencukupi.
 - Membuat resume jurnal yang ditetapkan oleh IDI Cab JU
 - Menjawab uji diri jurnal online IDI
 - Membuat makalah ilmiah yang ditetapkan oleh IDI cab JU
- Bila Ranah Profesional (Ranah B) kurang mencukupi
 - Profesional yang terkait tindakan, dokter mengikuti magang atau keterampilan klinik.
 - Profesional yang tidak terkait tindakan, dokter mengikuti seminar/workshop yang mendukung ranah profesional.
- Ranah pengabdian masyarakat (Ranah C)
 - Mengikuti kegiatan posyandu
 - Mengikuti kegiatan IDI cab JU

ALUR RESERTIFIKASI

Panduan tata laksana pengisian data dan kegiatan P2KB bisa didownload via web: idjakut.org/download

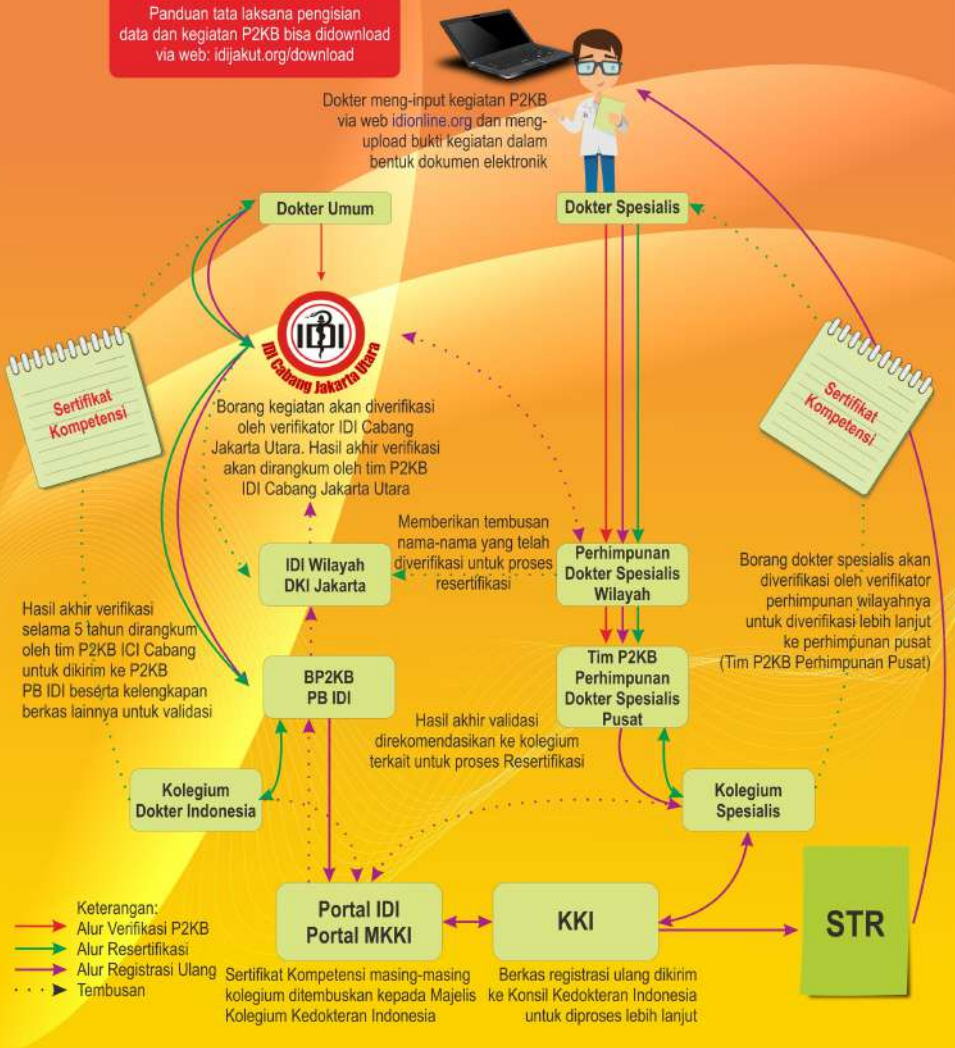

Alur Resertifikasi Daring Dokter:

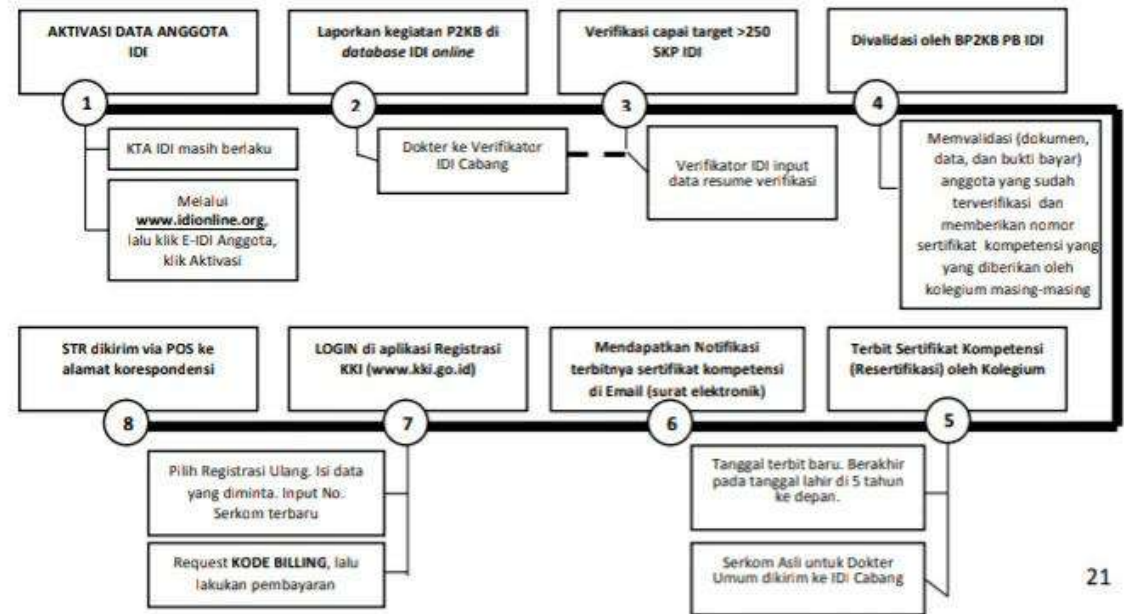

Notifikasi Sertifikat Kompetensi Inbox x



BP2KB PB IDI <resertifikasi_bp2kb@idionline.org>
to me ▾

Thu, Jul 22, 10:38 AM (3 days ago)



Indonesian ▾ > English ▾ [Translate message](#)

[Turn off for: Indonesian](#) x

Sertifikat Kompetensi Anda telah terbit dengan nomor

Selanjutnya Anda sudah bisa registrasi di situs Konsil Kedokteran Indonesia (www.kki.go.id)

Apabila dalam jangka waktu 6 bulan sejak diterbitkan sertifikasi kompetensi ini seawat tidak melakukan registrasi/herregistrasi di Konsil Kedokteran Indonesia, maka sistem di Konsil Kedokteran Indonesia akan menolak permohonan seawat.

Lihat Attachement untuk Serkom



Reply

Forward



Cabang Jakarta Utara



Untuk menghubungi nomor whatsapp di 0811 1310 2211. Pegawai Sekretariat KKI tidak menerima pemberian gratifikasi berupa apapun - Informasi : Proses STR paling lama 14 (empat belas) hari ke



Cek Status STR

Cek status proses registrasi STR di
Konsil Kedokteran Indonesia



Cek Status Alih Iptek

Cek status proses Alih Iptek
Kedokteran dan Kedokteran Gigi



Cek Dokter

Pencarian Dokter/Dokter Gigi yang
telah teregistrasi di Konsil
Kedokteran Indonesia



Cek Proses Pengaduan

Masih Dalam Pengembangan

Berita Terkini

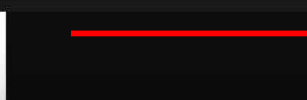

Selamat Datang di
Aplikasi Registrasi Online
Konsil Kedokteran Indonesia

Register

Selamat Datang

Untuk Dapat melakukan kegiatan pada Menu Registrasi, silahkan masukkan PIN yang telah kami kirimkan melalui E-mail anda.

Email

PIN Akses

Kode Verifikasi

237996



Cabang Jakarta Utara

Saya Belum Memiliki PIN

Saya Lupa PIN Akses



Aplikasi Registrasi Online

untuk Dokter / Dokter Gigi / Spesialis

Konsil Kedokteran
Indonesia

Register

Cek Status

Kontak

Request PIN Akses

Untuk mendapatkan PIN Akses, silahkan masukan Email anda.

Email

Kode Verifikasi

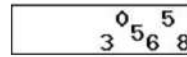

Request PIN

Penting!

- Kami akan mengirimkan langsung kode akses melalui Email yang anda masukkan.
- Jika kode akses tidak ditemukan pada **INBOX** email anda, silahkan cek melalui **SPAM**.
- setiap pengguna hanya dapat meminta 1 kali Request, jika ditemukan lebih dari satu email, kami akan otomatis melakukan Black List terhadap **E-mail** anda di web ini.
- Jika dalam kegiatan pada aplikasi ini ada masalah, silahkan anda menghubungi **Konsil Kedokteran Indonesia**.



Cabang Jakarta Utara

Selamat Datang

Berhasil, Kami telah mengirimkan PIN Akses, silahkan cek Email  anda. ×

Untuk Dapat melakukan kegiatan pada Menu Registrasi, silahkan masukkan **PIN** yang telah kami kirimkan melalui E-mail anda.

Email

PIN Akses

Kode Verifikasi

Cabang Jakarta Utara

Konsil Kedokteran Indonesia :: Code Akses ➤ Inbox x



Konsil Kedokteran Indonesia <registrasi@kki.go.id>
to me ▾

1:30 PM (2 minutes ago)



Indonesian ▾ > English ▾ [Translate message](#)

[Turn off for: Indonesian](#) x

Terima kasih anda telah mengajukan permohonan PIN.
Berikut adalah Informasi PIN Akses anda :

E-Mail : [@gmail.com](#)

PIN Anda :

Kode akses harap disimpan karena digunakan apabila anda memerlukan informasi di aplikasi registrasi online.

Reply Forward



Cabang Jakarta Utara



Aplikasi Registrasi Online

untuk Dokter / Dokter Gigi / Spesialis



Register



Cek Status



Kontak

Selamat Datang

Berhasil, Kami telah mengirimkan PIN Akses, silahkan cek Email Email@gmail.com anda. ✕

Untuk Dapat melakukan kegiatan pada Menu Registrasi, silahkan masukkan **PIN** yang telah kami kirimkan melalui E-mail anda.

Email

PIN Akses

Kode Verifikasi

Cabang Jakarta Utara

[Saya Belum Memiliki PIN](#)

[Saya Lupa PIN Akses](#)

| Jenis Registrasi | |
|--|------------------------|
| Registrasi Baru Diperuntukan bagi Dokter / Dokter Gigi yang belum memiliki STR | Daftar |
| Registrasi Ulang / Herregistrasi / Perpanjangan STR Diperuntukan bagi Dokter / Dokter Gigi / Spesialis yang masa berlaku STR nya akan / sudah habis. | Daftar |
| PPDS / PPDGS Diperuntukan bagi Dokter / Dokter Gigi yang akan melanjutkan Pendidikan Spesialis | Daftar |
| Peningkatan Kompetensi Diperuntukan bagi Dokter / Dokter Gigi yang akan meningkatkan Kompetensi dari Dokter / Dokter Gigi ke Spesialis | Daftar |
| Duplikat Diperuntukan bagi Dokter / Dokter Gigi / Spesialis yang ingin mengajukan pembuatan Duplikat STR atau Salinan 1 / 2 / 3 atau ID Card | Daftar |
| Registrasi Bersyarat Diperuntukan bagi Dokter / Dokter Gigi WNA | Daftar |
| Registrasi Sementara Diperuntukan bagi Dokter / Dokter Gigi WNA | Daftar |
| COG (Certificate of Goodstandings) Diperuntukan bagi Dokter / Dokter Gigi yang akan pergi ke Luar Negeri untuk melakukan kegiatan di Luar Negeri | Daftar |
| Kualifikasi Tambahan Diperuntukan bagi Dokter Spesialis / Dokter Gigi Spesialis yang akan menambahkan Kualifikasi Tambahan | Daftar |
| Fellowship Diperuntukan bagi Dokter Spesialis / Dokter Gigi Spesialis yang akan menambahkan Fellowship | Daftar |



Cabang Jakarta Utara



Registrasi Ulang :: Konfirmasi Data

Untuk Mencari data pribadi, silahkan anda mengisikan formulir dibawah ini :

No Serkom Terbaru *

No Serkom Terbaru

Kompetensi *

- Pilih -

Jenis Kompetensi *

- Pilih -

Tanggal Lahir *



Contoh : 2017-12-20

Tempat Lahir *

Tempat Lahir Anda yang tertera pada STR

No.Registrasi(No.STR) *

6 Digit No.STR terakhir



Konfirmasi Data





Aplikasi Registrasi Online

untuk Dokter / Dokter Gigi / Spesialis



Register



Cek Status



Kontak

Logout

Registrasi Ulang :: Konfirmasi Data

Selamat Datang kembali di RRedi Registrasi Online STR Konsil Kedokteran Indonesia.

Proses Permohonan Registrasi Ulang

No Sertifikat Kompetensi sudah ada.

No Sertifikat Kompetensi:en

Tanggal Terbit : 24-06-2021



Cabang Jakarta Utara

Registrasi Ulang Validation

Keterangan : Tanda *) wajib diisi.



INFO PRIBADI

| | |
|----------------|---|
| No STR | <input type="text"/> |
| Kode Berkas | <input type="text" value="7450"/> |
| No KTP | <input type="text" value="No KTP"/> |
| No NPWP | <input type="text" value="No NPWP"/> |
| Gelar | <input type="checkbox"/> Prof <input type="checkbox"/> DR |
| Nama Lengkap * | <input type="text"/> |

* Pastikan nama yang anda masukan telah sesuai dengan yang tertera di Ijazah.

DETAIL KELAHIRAN ANDA

| | |
|-----------------|--|
| Tempat Lahir * | <input type="text"/> |
| Tanggal Lahir * | <input type="text"/> |
| Jenis Kelamin * | <input type="text" value="Laki-Laki"/> |

INFORMASI KONTAK

| | |
|------------------|----------------------|
| No Telp Rumah | <input type="text"/> |
| No Handphone 1 * | <input type="text"/> |
| No Handphone 2 | <input type="text"/> |
| Email * | <input type="text"/> |

Selanjutnya →



Cabang Jakarta Utara

Registrasi Ulang Validation

Keterangan : Tanda *) wajib diisi.

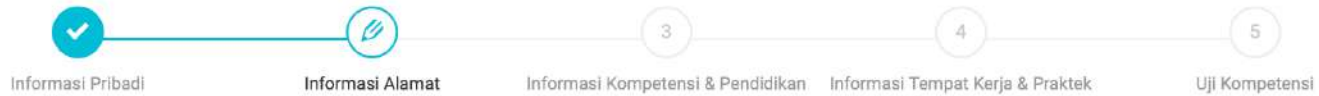

DETAIL ALAMAT RUMAH

| | | | | |
|------------------|--------------|----|-----|------------------|
| Alamat Rumah * | Alamat Rumah | | | |
| Provinsi * | ▼ | | | |
| Kabupaten/Kota * | ▼ | | | |
| Kecamatan * | ▼ | | | |
| Kelurahan * | 3 ▼ | | | |
| RT | 001 | RW | 005 | Kode Pos * 29464 |

DETAIL ALAMAT KORESPONDENSI

Alamat Korespondensi Sama Dengan Alamat Rumah.

| | | | | |
|------------------------|----------------------|----|-----|------------------|
| Alamat Korespondensi * | Alamat Korespondensi | | | |
| Provinsi * | ▼ | | | |
| Kabupaten/Kota * | 3 ▼ | | | |
| Kecamatan * | ▼ | | | |
| Kelurahan * | ▼ | | | |
| RT | 009 | RW | 006 | Kode Pos * 14240 |

← Kembali

Selanjutnya →



Cabang Jakarta Utara

Registrasi Ulang Validation

Keterangan : Tanda *) wajib diisi.



KOMPETENSI

| | |
|--------------------|--|
| Kompetensi * | <input type="text" value="Dokter"/> |
| Jenis Kompetensi * | <input type="text" value="Dokter (dr)"/> |

PENDIDIKAN

| | |
|--------------------|--|
| Jenis Pendidikan * | <input type="text" value="Pendidikan Dalam Negeri"/> |
| Negara Asal * | <input type="text" value="Indonesia"/> |
| Universitas * | <input type="text"/> |
| No Ijazah * | <input type="text"/> |
| Tanggal Ijazah * | <input type="text"/> |



Cabang Jakarta Utara

← Kembali

Selanjutnya →

Registrasi Ulang Validation

Keterangan : Tanda *) wajib diisi.



Informasi Pribadi



Informasi Alamat



Informasi Kompetensi &
Pendidikan



Informasi Tempat Kerja &
Praktek



Uji Kompetensi

INFORMASI SERTIFIKAT KOMPETENSI

No Sertifikat Kompetensi *

No Sertifikat Kompetensi

Tanggal Sertifikat
Kompetensi *



Format : 2017-12-20

Tanggal Berakhir Serkom *



Format : 2017-12-20



Cabang Jakarta Utara

← Kembali

Submit ✓

Registrasi Ulang :: Upload Dokumen

Terimakasih, Telah Melakukan **Registrasi Ulang**. Silahkan Upload File dokumen untuk kelengkapan data registrasi anda

Upload File Dokumen

Lihat File Saya



Cabang Jakarta Utara

Registrasi Ulang :: Upload Dokumen

Terimakasih, Telah Melakukan **Registrasi Ulang**. Silahkan Upload File dokumen untuk kelengkapan data registrasi anda

Upload File Dokumen

Lihat File Saya

Upload File Dokumen

File dokumen harus **scan ASLL**. Tipe file harus pdf / gambar (jpg, png, jpeg) maksimal 500 Kb

File Scan Asli Kartu Tanda Penduduk (KTP)

No file selected

Browse

Upload

File Surat keterangan sehat fisik dan sehat mental yang dibuat oleh dokter yang memiliki SIP (Sesuai Perkonsil No 9 Tahun 2012)

No file selected

Browse

Upload

File Fotokopi STR Lama

No file selected

Browse

Upload

File Pas foto berwarna terbaru 4x6 cm berlatar belakang merah(Hanya menerima file dengan ekstensi .jpg / .jpeg)

No file selected

Browse



Upload

File Sertifikat Kompetensi terbaru dari kolegium terkait

No file selected

Browse

Upload

Ajukan Permohonan



Cabang Jakarta Utara

Registrasi Ulang :: Upload Dokumen

Terimakasih, Telah Melakukan **Registrasi Ulang**. Silahkan Upload File dokumen untuk kelengkapan data registrasi anda

Upload File Dokumen

Lihat File Saya

Upload File Dokumen

File dokumen harus **scan ASLL**. Tipe file harus pdf / gambar (jpg, png, jpeg) maksimal 500 Kb

File Scan Asli Kartu Tanda Penduduk (KTP)

No file selected

Browse

Upload

File Surat keterangan sehat fisik dan sehat mental yang dibuat oleh dokter yang memiliki SIP (Sesuai Perkonsil No 9 Tahun 2012)

No file selected

Browse

Upload

File Fotokopi STR Lama

No file selected

Browse

Upload

File Pas foto berwarna terbaru 4x6 cm berlatar belakang merah(Hanya menerima file dengan ekstensi .jpg / .jpeg)

No file selected

Browse



Upload

File Sertifikat Kompetensi terbaru dari kolegium terkait

No file selected

Browse

Upload

Ajukan Permohonan



Cabang Jakarta Utara

Upload File Dokumen

File dokumen harus **scan ASLI**. Tipe file harus pdf / gambar (jpg, png, jpeg) maksimal 500 Kb

File Scan Asli Kartu Tanda Penduduk (KTP)

[Browse](#) [Upload](#)

100 %

SUCCESS : The file 20210725135117.jpg has been succesfully uploaded.

File Surat keterangan sehat fisik dan sehat mental yang dibuat oleh dokter yang memiliki SIP (Sesuai Perkonsil No 9 Tahun 2012)

No file selected [Browse](#) [Upload](#)

File Fotokopi STR Lama

[Browse](#) [Upload](#)

100 %

SUCCESS : The file 20210725135757.jpg has been succesfully uploaded.

File Pas foto berwarna terbaru 4x6 cm berlatar belakang merah(Hanya menerima file dengan ekstensi .jpg / .jpeg)

[Browse](#)

 [Upload](#)

100 %

SUCCESS : The file 20210725135329.jpg has been succesfully uploaded.

File Sertifikat Kompetensi terbaru dari kolegium terkait

[Browse](#) [Upload](#)

100 %

SUCCESS : The file 20210725135343.jpg has been succesfully uploaded.

[Ajukan Permohonan](#)



Cabang Jakarta Utara



Aplikasi Registrasi Online

untuk Dokter / Dokter Gigi / Spesialis



Register



Cek Status



Kontak

Logout

Registrasi Ulang :: Konfirmasi Data

Terimakasih, Telah Melakukan **Registrasi Ulang**. jika, ada masalah atau pertanyaan silahkan anda menghubungi Konsil Kedokteran Indonesia via e-mail inamc@kki.go.id.

Tahap Registrasi Telah Selesai, Terima Kasih telah Melakukan Registrasi



Selesai



Cabang Jakarta Utara



Konsil Kedokteran Indonesia <registrasi@kki.go.id>

to me ▾

Yth ,m

Terima kasih telah melakukan Pendaftaran untuk Pengajuan Registrasi STR Konsil Kedokteran Indonesia. Silahkan lakukan pembayaran untuk dapat melakukan proses selanjutnya. Berikut kami kirimkan rincian kode billing PNBPN :

Kode Billing : **123456789012345**

Tanggal Billing : **2021-07-27 08:40:12**

Tanggal Kadaluarsa : **2021-08-02 01:42:12**

Mohon segera dilakukan pembayaran karena masa berlaku kode billing anda hanya 6(enam) hari dari penerbitan kode billing.

Untuk pembayarannya bisa disetorkan langsung ke Bank/Kantor Pos dengan membawa kode billing yang telah kami berikan.

Terima Kasih

Catatan Penting :

- STR anda akan selesai paling lambat 14 hari kerja
- STR anda akan kami kirimkan ke Kantor Pos Besar sesuai Alamat Korespondensi yang anda isi pada form pendaftaran.
- No Berkas ini digenerate oleh system.



Informasi KKI :

- Untuk mengecek status berkas registrasi anda kunjungi alamat https://registrasi.kki.go.id/index.php/cek_status atau klik [Cek Status Berkas Registrasi](#)
- Untuk melakukan konsultasi mengenai STR dapat melalui website KKI di kki.go.id atau klik [Forum Konsultasi](#)
- Aplikasi Registrasi STR Online [Registrasi Online KKI](#)
- Setiap dokter yang akan melakukan praktik kedokteran mandiri di Indonesia wajib menjalani program internsip guna memperoleh tingkat kemahiran untuk berpraktik secara mandiri [[Informasi Internsip](#) [\[Klik Disini\]](#)]



Cabang Jakarta Utara

Tehnis Pembayaran Billing Code dengan ATM BCA

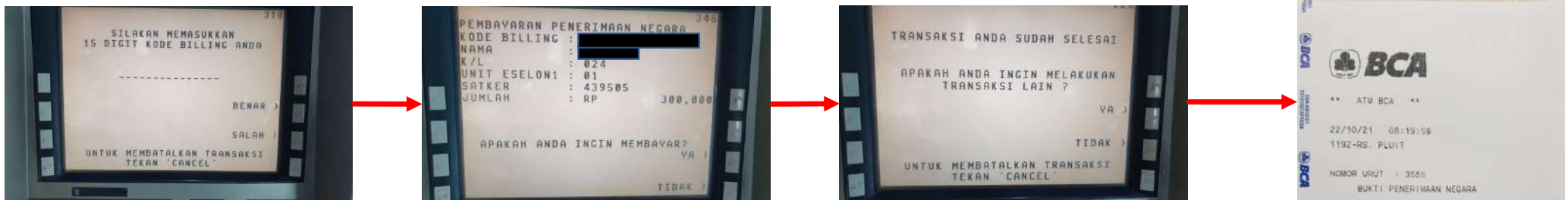

***TIDAK PERLU KONFIRMASI KE KKI**



Cabang Jakarta Utara

Konsil Kedokteran Indonesia :: Berkas Diterima Inbox x

Konsil Kedokteran Indonesia <registrasi@kki.go.id>

to me ▾

Yth , **JAMES**

Berkas anda telah kami terima tanggal 28/07/2021 dengan No Berkas : **8912**

No ini dapat digunakan untuk melakukan cek registrasi di Banner Aplikasi Registrasi Online "Cek Status".

Catatan Penting :

- STR anda akan selesai paling lambat 14 hari kerja
- STR anda akan kami kirimkan ke Kantor Pos Besar sesuai Alamat Korespondensi yang anda isi pada form pendaftaran.
- No Berkas ini digenerate oleh system.

Informasi KKI :

- Untuk mengecek status berkas registrasi anda kunjungi alamat https://registrasi.kki.go.id/index.php/cek_status atau klik [Cek Status Berkas Registrasi](#)
- Untuk melakukan konsultasi mengenai STR dapat melalui website KKI di kki.go.id atau klik [Forum Konsultasi](#)
- Aplikasi Registrasi STR Online [Registrasi Online KKI](#)
- Setiap dokter yang akan melakukan praktik kedokteran mandiri di Indonesia wajib menjalani program internsip guna memperoleh tingkat kemahiran untuk berpraktik secara mandiri [Informasi Internsip [\[Klik Disini\]](#)]



Cabang Jakarta Utara



Aplikasi Registrasi Online

untuk Dokter / Dokter Gigi / Spesialis



Register

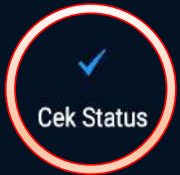

Cek Status



Kontak

Selamat Datang, di Pemeriksaan Status Registrasi di Konsil Kedokteran Indonesia.

Silahkan isikan Form Berikut ini :

Masukkan Kode / Nomor Berkas

Tanggal Lahir

Kode Verifikasi

116⁹7
4

 Cek Status



Cabang Jakarta Utara

Hasil Status Berkas

Data Berkas Anda

Nama :

No STR : 12.1.1.

Status Berkas

| | |
|----------------------------|---|
| Berkas Masuk | : 2021-07-28 07:29:05 |
| Verifikasi | : 2021-07-28 |
| Buat PDF | : 2021-07-28 Masa Berlaku STR : 2021-07-28 sampai 2026-12-25 |
| Tanggal Tanda Tangan STR | : 2021-07-30 |
| Tanggal Kirim STR dari KKI | : Belum Dikirim |
| Tanggal Legalisir STR | : 2021-08-07 |





Aplikasi Registrasi Online

untuk Dokter / Dokter Gigi / Spesialis



Register



Cek Status



Kontak



KONTAK KAMI

Konsil Kedokteran Indonesia

📍 **ALAMAT:** Jl. Teuku Cik Ditiro No 6 Gondangdia, Menteng, Jakarta Pusat 10350

☎ **Telp:** 021-31923181, 021-31923191

📠 **Fax:** 021-31923186

✉ **Email:** inamc@kki.go.id



Cabang Jakarta Utara



Terima kasih